Récap' des dernières actus dans le secteur financier

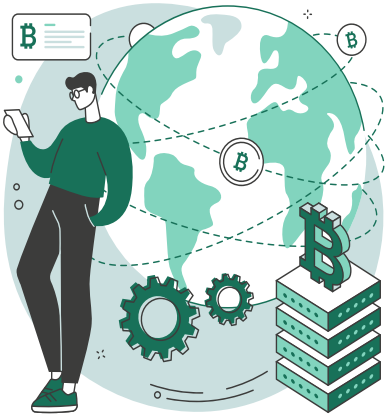

- Dénouement final dans l'affaire **Luko** : c'est **Allianz Direct** qui reprend finalement l'Insurtech pour **4,3 M€**.
- Le lancement de **Wero**, le wallet digital développé par **EPI,** est très attendu en 2024 et sera axé sur les transferts P2P instantanés dans un premier temps. Parallèlement, **Bizum**, l'équivalent du Paylib espagnol, prépare une riposte à EPI en s'alliant avec des acteurs du paiement mobile tels que **SIBS** au Portugal et **Bancomat** en Italie.
- Plusieurs banques lancent des initiatives pour rendre les **services de paiement plus accessibles** : plusieurs Caisses Régionales du **Crédit Agricole** prévoient de mettre en place une « carte bancaire vocale », tandis que **CaixaBank** a lancé des terminaux de paiement tactiles améliorés pour faciliter les transactions pour les personnes atteintes de déficiences visuelles.

Top 5 des Levées de fonds des derniers mois

Fintech	Catégorie	Description	Type/ Date	Montant levé
FINN	Banktech	Plateforme de location de voitures à court et moyen terme	Serie C 11/01	€100m
datasnipper	Banktech	Plateforme d'audit intelligente intégrée à Excel qui automatise les tâches répétitives	Serie B 02/02	€92m
scalable CAPITAL	Wealth Management	Robo-advisor	Venture Road 07/12	€60m
flowdesk	Investment Banking	Trading pour compte propre et création d'infrastructure de marché pour les actifs numériques	Series B 18/01	€46m
pennylane	Banktech	Solution comptable augmentée permettant de réconcilier flux financier et comptabilité	Serie C 08/02	€40m

Bilan 2023 des levées de fonds françaises

En 2023, les startups françaises ont levé 8,3 milliards d'euros, marquant une baisse significative de plus de 36% par rapport à l'année précédente. Cette diminution s'inscrit dans un contexte de contraction des investissements et reflète la fin d'une période d'argent facile pour la French Tech. Malgré un environnement marqué par des incertitudes géopolitiques et économiques, le secteur a toutefois réussi à doubler le montant levé durant la crise sanitaire de 2020.

Partenariat Banque/Fintech

- **Younited**, leader du crédit instatané, consolide son partenariat avec l'Adie, pionnière du microcrédit en France, afin de soutenir l'inclusion financière des entrepreneurs.
- Le **Crédit Agricole** intensifie ses investissements dans le secteur **des paiements** : suite à l'achat de 7% des parts de **Worldline**, la banque déclare son intention de racheter **Pledg,** afin de consolider sa présence dans le domaine du paiement fractionné.
- Les partenariats entre Fintechs se multiplient : **Assurly**, spécialiste de l'assurance emprunteur noue un partenariat avec **Nextories**, plateforme de réservation des déménageurs en ligne. Du côté des PSPs, **Lemonway** et **PayPal** s'associent pour optimiser le paiement sur les marketplaces B2C.
- La **Société Générale** envisage de céder sa néobanque **Shine**, alors que **La Banque Postale** a annoncé mettre fin à sa banque en ligne **Ma French Bank**. Est-ce le signal d'un tournant dans la relation entre les banques traditionnelles et les banques en ligne et la recherche de rentabilité ?

Ailancy

L'équipe Newsletter:

Ghislain de BROGLIE
Associé Innovation & digital
Ghislain.deBroglie@ailancy.com

Paul Victor

Nada Achenani

Thomas Aubry

Newsletter Innovation & digital

Février 2024

Zoom sur nos derniers Fintech dating

SEQINO — Plateforme intuitive de facturation et pré-comptabilité.

particeep (Opening financial products) — Solutions clé en main pour la souscription digitale aux produits financier.

AKUR8 — Automatise la tarification assurantielle en utilisant le machine learning.

stellia — Solutions IA visant faciliter l'apprentissage et la productivité.

Actu des Fintechs à l'international

Bunq, la néobanque néerlandaise, qui affiche un résultat net de 53 M€, annonce le lancement de son nouvel assistant GenAI Finn pour faciliter la gestion budgétaire.

N26 a lancé en Autriche un nouveau service de trading d'actions et ETF intégré à son application et poursuit sa diversification.

HSBC lance une nouvelle fintech internationale, Zing, censée concurrencer Revolut et Wise sur le marché britannique.

Mastercard développe son modèle d'IA générative pour la lutte contre la fraude.

Les paiements P2P arrivent sur ***X*** en 2024. En alliant réseau social, GenAI (GORK) et maintenant les transactions P2P, X a-t-elle le potentiel de devenir une application tout-en-un, à l'image de WeChat?

Trade Republic, vient d'acquérir une licence bancaire complète, lui permettant d'offrir une gamme complète de produits bancaires

DSP3, PSR, FiDA : réglementer pour booster l'Open Finance

- La publication de DSP2 en 2015 a permis de fortes avancées en termes d'exposition des données bancaires et de paiements. *La DSP2 montre aujourd'hui ses limites* : le webscrapping persiste, les cas de fraude sont nombreux malgré le déploiement de l'authentification forte, les parcours de connexion sont faillibles et l'utilisation des APIs reste limitée. Le 28 juin, la Commission Européenne a proposé 3 textes qui s'inscrivent dans la lignée de la DSP2 : DSP3, PSR et FIDA.
- *DSP3 vise à simplifier et approfondir les aspects réglementaires de DSP2* : mise à jour du statut des établissements de paiement ainsi que de leurs droits et devoirs.
- *PSR se concentre sur les APIs* à travers l'exposition obligatoires des APIs sur le périmètre des paiements, et le renforcement des obligations relatives à l'authentification forte, avec notamment une obligation de délégation auprès des TPPs ainsi que l'instauration d'un principe de non-discrimination. La protection du client est également améliorée grâce à la visualisation et la révocation des accès par le client final depuis un dashboard.
- *FiDA vient élargir le scope de DSP2* à l'ensemble des données financières : épargne et épargne retraite, crédit, assurance vie, crypto-assets, crowdfunding... Les échanges de données seront structurés autour de "schemes" et prévoient la possibilité d'une compensation financière pour l'utilisation des données.
- Les modalités de ces textes doivent encore être précisées, faisant de *2024 une année charnière pour l'Open Finance* dans l'Union Européenne.

Nos Evènements

Le 29/02

Ailancy organise un **HACKATHON IA** qui aura pour but de générer des solutions No Code pour répondre à des problématiques internes.
Les meilleures solutions seront implémentées au sein du cabinet.

15/12

Ailancy, réprésenté par Pierre Hautenauve, a participé à un webinar organisé par Numeral, portant sur les thèmes du SEPA, de la DSP3 et des paiements instantanés.

Ailancy

L'équipe Newsletter:

Ghislain de BROGLIE
Associé Innovation & digital
Ghislain.deBroglie@ailancy.com

Paul Victor

Nada Achenani

Thomas Aubry